



# Ah !... Les dragons

Conte sonore et clownesque

Par la Cie L'Arbre à Plumes

Spectacle jeune public à partir de 6 ans

Durée : 50 mn

---

Contact : Béatrice Forêt. Tel : **06 19 25 38 72** et 05 61 59 14 89. E-mail :  
[foret.beatrice@wanadoo.fr](mailto:foret.beatrice@wanadoo.fr)

Cie L'Arbre à Plumes 9 bis impasse Paul Féval 31500 Toulouse

# L'histoire

C'est un voyage, comme une aventure initiatique, entre imaginaire et réalité. Tourmaline, petite fille bien décidée à surmonter son ennui et sa tristesse, rencontre sur sa route des personnages inquiétants ou drôles mais toujours magiques et bienveillants.

Où les dragons à grosse voix ne sont pas toujours les méchants...



Au détour d'un banal mercredi de pluie, la petite Tourmaline vient de vivre une aventure inoubliable qu'elle brûle de nous faire partager, ici et maintenant : sa recherche du jeune prince mystérieux qu'elle a vu en rêve l'entraîne au Royaume des Quatre Éléments : l'Eau, la Terre, l'Air et le Feu-Soleil ont chacun un secret à lui révéler. Oui, mais sur la route de Tourmaline se dresse la haute silhouette d'un terrible dragon...

## Scénographie

Tandis que la comédienne-clowne déroule le fil de l'histoire, et donne corps et voix aux émotions qui traversent Tourmaline, la chanteuse-musicienne, dissimulée derrière un rideau, crée des univers sonores, mélodiques et rythmiques, faisant apparaître les instruments de musique et prêtant sa voix aux personnages mystérieux du conte.

*« Derrière le dragon se cache l'amour, derrière l'amour, la découverte  
réjouissante de soi.  
Et derrière le rideau... La magie des sons... »*

---

Contact : Béatrice Forêt. Tel : **06 19 25 38 72** et 05 61 59 14 89. E-mail :  
[foret.beatrice@wanadoo.fr](mailto:foret.beatrice@wanadoo.fr)

**C<sup>ie</sup> L'Arbre à Plumes** 9 bis impasse Paul Féval 31500 Toulouse

# Distribution

**Ecriture** : Béatrice Forêt

**Musiques** : Claire Corbière

**Conseils de mise en scène** : Fabio Ezechiele-Sforzini

**Musicienne-chanteuse** : Claire Corbière

**Comédienne-clowne** : Béatrice Forêt

**Technicien** : Habib Julien

**Création graphique** : Odile Anton

**Regard extérieur** : Pascale Bravo, chorégraphe

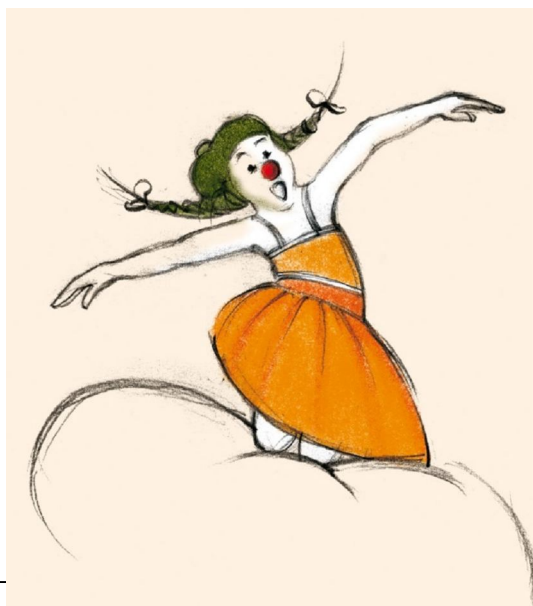

---

Contact : Béatrice Forêt. Tel : **06 19 25 38 72** et 05 61 59 14 89. E-mail : [foret.beatrice@wanadoo.fr](mailto:foret.beatrice@wanadoo.fr)

**C<sup>ie</sup> L'Arbre à Plumes** 9 bis impasse Paul Féval 31500 Toulouse

## La Compagnie L'Arbre à Plumes



L'art du clown-théâtre, du théâtre et du Théâtre-Forum interactif sont au cœur de l'activité de L'Arbre à Plumes et de son engagement culturel et social : être au service du jeu pour questionner, chercher du sens, inviter chacun à la créativité.

L'Arbre déploie ses branches dans la création de spectacles, de clownoscopies et de saynètes sur-mesures ; propose des stages mêlant tous les « plumages » artistiques : le théâtre, le clown-théâtre, la danse, le chant, la musique...

### Claire Corbière



Claire Corbière a suivi la formation professionnelle en chant au sein de l'école des musiques vivantes « Music'Halle » de Toulouse en 1995.

A l'issue de cette formation elle participe à 2 formations de jazz puis crée le « Quarteto Camara » dans un répertoire de musique brésilienne orientée jazz, MPB, Bossa-nova et Samba.

Elle chante et joue des percussions dans 2 trios ; Jacso, chanson française métissée et Tribal Voix, chansons originales et « onomatopéiques ».

La pédagogie fait partie de ses activités avec pour axe central la voix (l'improvisation... le rythme...la créativité...).

« Claire... aborde sans complexe l'art de l'improvisation vocale, là où la plupart des chanteuses non brésiliennes échouent » Francisco Cruz

### Béatrice Forêt

Comédienne, clowne, formatrice, elle a créé la Cie L'Arbre à Plumes en 2005 à Toulouse après avoir co-fondé en 1996 la Cie Caravane Théâtre. Elle crée des spectacles de Clown-Théâtre (dont le solo « Les Grandes Vacances de Madame Zita »). Elle mène des projets en France et à l'étranger (Espagne, Inde, Roumanie, Russie, Allemagne, Irlande) : spectacles et impromptus de clown, de Théâtre-Forum interactifs, formations interculturelles.

Elle a rejoint l'équipe des clownanalystes du

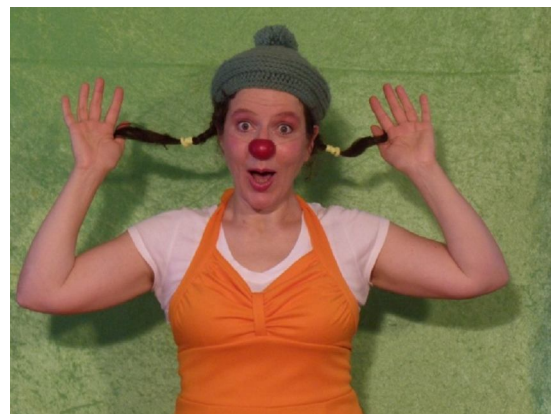

---

Contact : Béatrice Forêt. Tel : **06 19 25 38 72** et 05 61 59 14 89. E-mail :

[foret.beatrice@wanadoo.fr](mailto:foret.beatrice@wanadoo.fr)

**Cie L'Arbre à Plumes** 9 bis impasse Paul Féval 31500 Toulouse

Bataclown en 2009 (interventions « en rebond » dans des conférences et des congrès) après avoir dirigé sa propre équipe en « clownoscopie ».  
Elle a la passion d'insuffler sa présence de clowne tendre, impertinente et poétique dans tous les théâtres de la vie : musées, hôpitaux, écoles, bidonvilles, institutions, rues...

---

Contact : Béatrice Forêt. Tel : **06 19 25 38 72** et 05 61 59 14 89. E-mail :  
[foret.beatrice@wanadoo.fr](mailto:foret.beatrice@wanadoo.fr)

**C<sup>ie</sup> L'Arbre à Plumes** 9 bis impasse Paul Féval 31500 Toulouse

# Fiche technique

\* Jauge maximum : 200 spectateurs

\* Durée du spectacle : 50 mn

\* Durée installation : 1h30

\* Durée de balance : 1h00

\* Durée de démontage : 1h

\* Catering simple en loge

\* Création lumière : en cours

## **SON :**

### **Système F.O.H.**

- **Console de mixage** installée impérativement en salle, centrée par rapport à la diffusion  
type 16 /4 /2 de bonne qualité (type Midas Venice)  
2 eq. semi par. / voie + 2 shelve (minimum) + Alim.  
phantom
- **Micros / DI**  
1 micro casque HF type Sennheiser série professionnelle  
1 Shure Béta 98  
  
2 micros statiques ( couple) type Neuman KM 184  
  
1 micro Statique type AKG C 391 b  
  
1 DI actifs (type KLARK / BSS)
- **Diffusion F.O.H** Système 2 voies actif (type MTD 115). Puissance adaptée au lieu.
- **Wedges** 2 wedges (type MTD 112) disposés en side au sol

### **Divers**

1 lecteur CD

---

Contact : Béatrice Forêt. Tel : **06 19 25 38 72** et 05 61 59 14 89. E-mail :

[foret.beatrice@wanadoo.fr](mailto:foret.beatrice@wanadoo.fr)

**C<sup>ie</sup> L'Arbre à Plumes** 9 bis impasse Paul Féval 31500 Toulouse

## 2 pieds de micro perche + pince

\* Le matériel de sonorisation devra être installé et en état de marche à l'arrivée du groupe pour la balance.

\* Un technicien responsable de la sonorisation sera présent pendant toute la durée de la balance et du spectacle.

Lignes	Instruments	types de micros / DI	inserts
1	Voix conteuse	Micro cravate (fourni par la C <sup>ie</sup> )	
2	Voix chanteuse	micro casque HF série pro	
3	Loop Boss RC2	DI actif type BSS	
4	Percus (cruche, Sanza...)	1 micro Statique type AKG	
5	Berimbau	1 Shure Béta 98	
6	Ambiance plateau L	1 micro Statique type Neuman 184	
7	Ambiance plateau R	1 micro Statique type Neuman 184	

\* Cette fiche technique fait partie intégrante du contrat d'engagement et ne peut être modifiée sans l'accord du représentant de la compagnie ou du régisseur son. N'hésitez pas à nous contacter rapidement pour régler d'éventuels problèmes.

## Plan de scène / patch Ah !... les Dragons

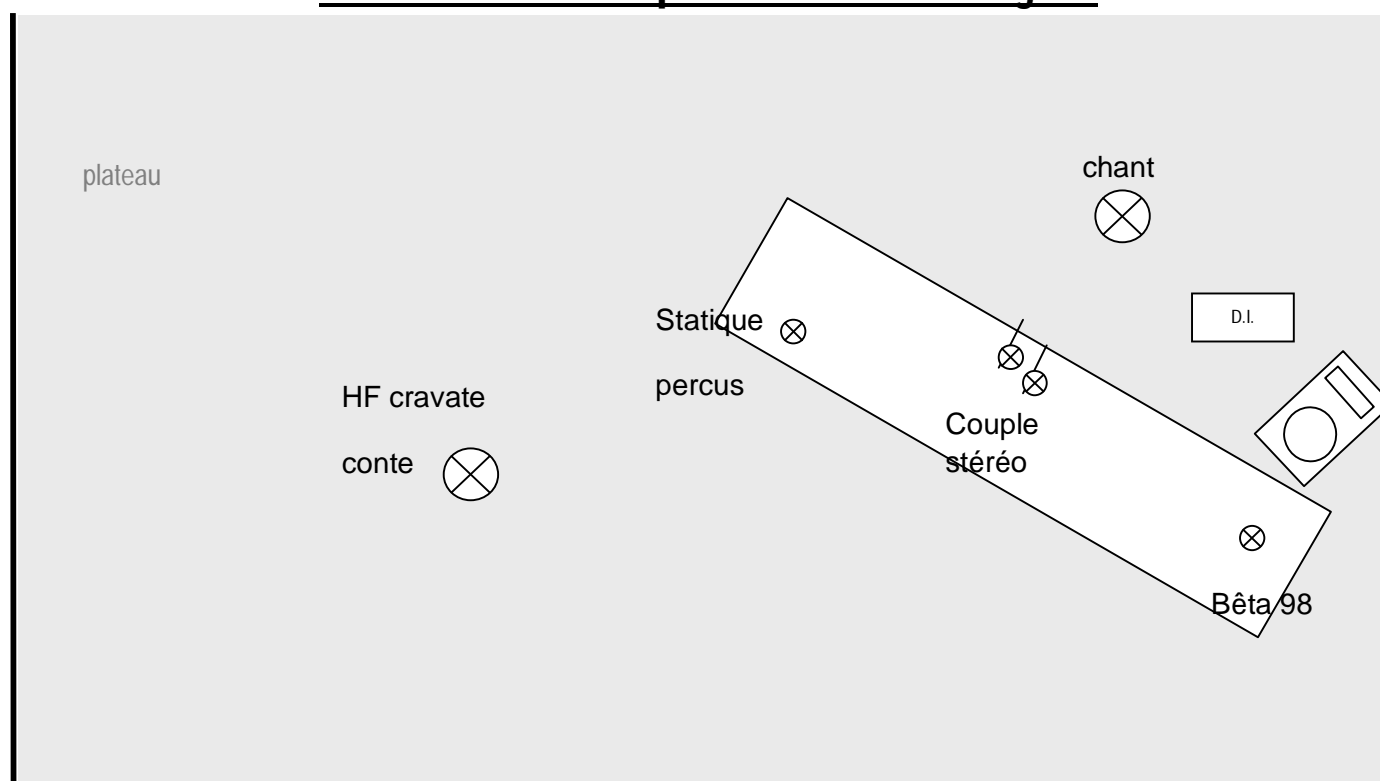

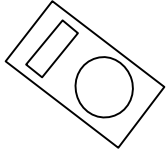

Public

---

Public

---

Contact : Béatrice Forêt. Tel : **06 19 25 38 72** et 05 61 59 14 89. E-mail :  
[foret.beatrice@wanadoo.fr](mailto:foret.beatrice@wanadoo.fr)

**C<sup>ie</sup> L'Arbre à Plumes** 9 bis impasse Paul Féval 31500 Toulouse

# Conditions financières

Nombre de représentations par jour : 1 ou 2.

## Prix du spectacle

Nombre de représentations	Prix unitaire TTC	Total TTC
1	1100 €	1100 €
2	900 €	1800 €
3	800 €	2400 €
4	700 €	2800 €
5	600€	3000 €
+ de 5 représentations	600 €	

## Défraiement

### Hébergement et repas :

- Soit 3 défraiements journaliers à 93,90 € (tarif selon la convention collective nationale des entreprises artistiques et culturelles)
- Soit hébergement (sur la base de 3 chambres simples avec sdb) et repas pour 3 personnes.

### Transport :

0,50 € / km.

---

Contact : Béatrice Forêt. Tel : **06 19 25 38 72** et 05 61 59 14 89. E-mail :

[foret.beatrice@wanadoo.fr](mailto:foret.beatrice@wanadoo.fr)

**Cie L'Arbre à Plumes** 9 bis impasse Paul Féval 31500 Toulouse

Contact Diffusion : Béatrice Forêt  
Tel : **06 19 25 38 72** et **05 61 59 14 89**  
E-mail : [foret.beatrice@wanadoo.fr](mailto:foret.beatrice@wanadoo.fr)



**Cie L'Arbre à Plumes**  
9 bis impasse Paul Féval 31500 Toulouse  
[www.arbre-a-plumes.org](http://www.arbre-a-plumes.org)

---

Contact : Béatrice Forêt. Tel : **06 19 25 38 72** et 05 61 59 14 89. E-mail :  
[foret.beatrice@wanadoo.fr](mailto:foret.beatrice@wanadoo.fr)

**Cie L'Arbre à Plumes** 9 bis impasse Paul Féval 31500 Toulouse